

LGS

LISELERE GEÇİŞ SİSTEMİ

sunu

www.rehberlikservisim.com

@rehberlik_servisim@

LİSELERE YERLEŐTİRME NASIL YAPILACAK?

Merkezi
Yerleőtirme

PROJE
OKULLARI

Yerel
Yerleőtirme

DIĐER LİSELER



MERKEZİ YERLEŐTİRME İLE ÖĐRENCİ ALAN OKULLAR

FEN LİSELERİ

Tüm Fen Liselerine merkezi sınava puanına göre yerleőtirme yapılmaktadır.

SOSYAL BİLİMLER LİSESİ

Tüm Sosyal Bilimler Liselerine merkezi sınava puanına göre yerleőtirme yapılmaktadır.

PROJE UYGULAYAN OKULLAR

Proje kapsamına alınan Anadolu Liseleri, Meslek Liseleri ve Anadolu İmam Hatip Liselerine de merkezi sınav puanına göre yerleőtirme yapılmaktadır.

SINAV TAKVİMİ

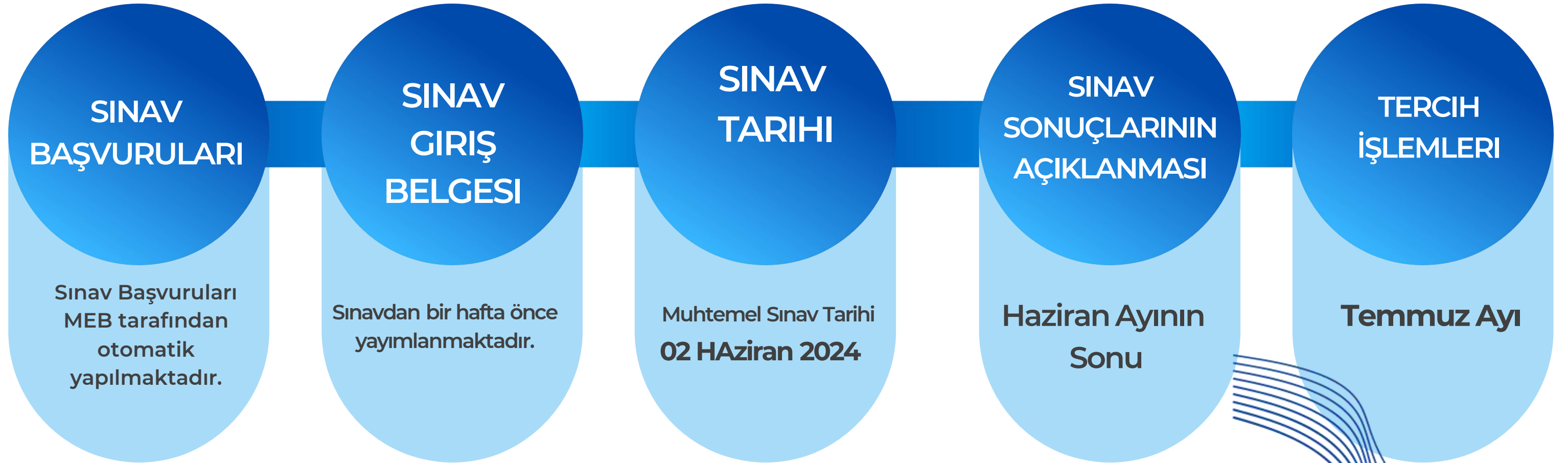

**SINAV SÜRESİ VE SORU
SAYISI**



SÖZEL OTURUM

50
SORU

75
DAKİKA

**SINAV SÜRESİ VE SORU
SAYISI**



SAYISAL OTURUM

40
SORU

80
DAKİKA

SÖZEL OTURUM

20

TÜRKÇE

10

DİN K.

10

İNKILAP T.

10

YABNCI DİL

SAYISAL OTURUM

20

MATEMATİK

20

FEN BİLİMLERİ

TESTLERİN KATSAYILAR

TÜRKÇE

4

MATEMATİK

4

FEN BİLİMLERİ

4

T.C. İNKILAP TARİHİ

1

ĐİN KÜLTÜRÜ

1

YABANCI ĐİL

1

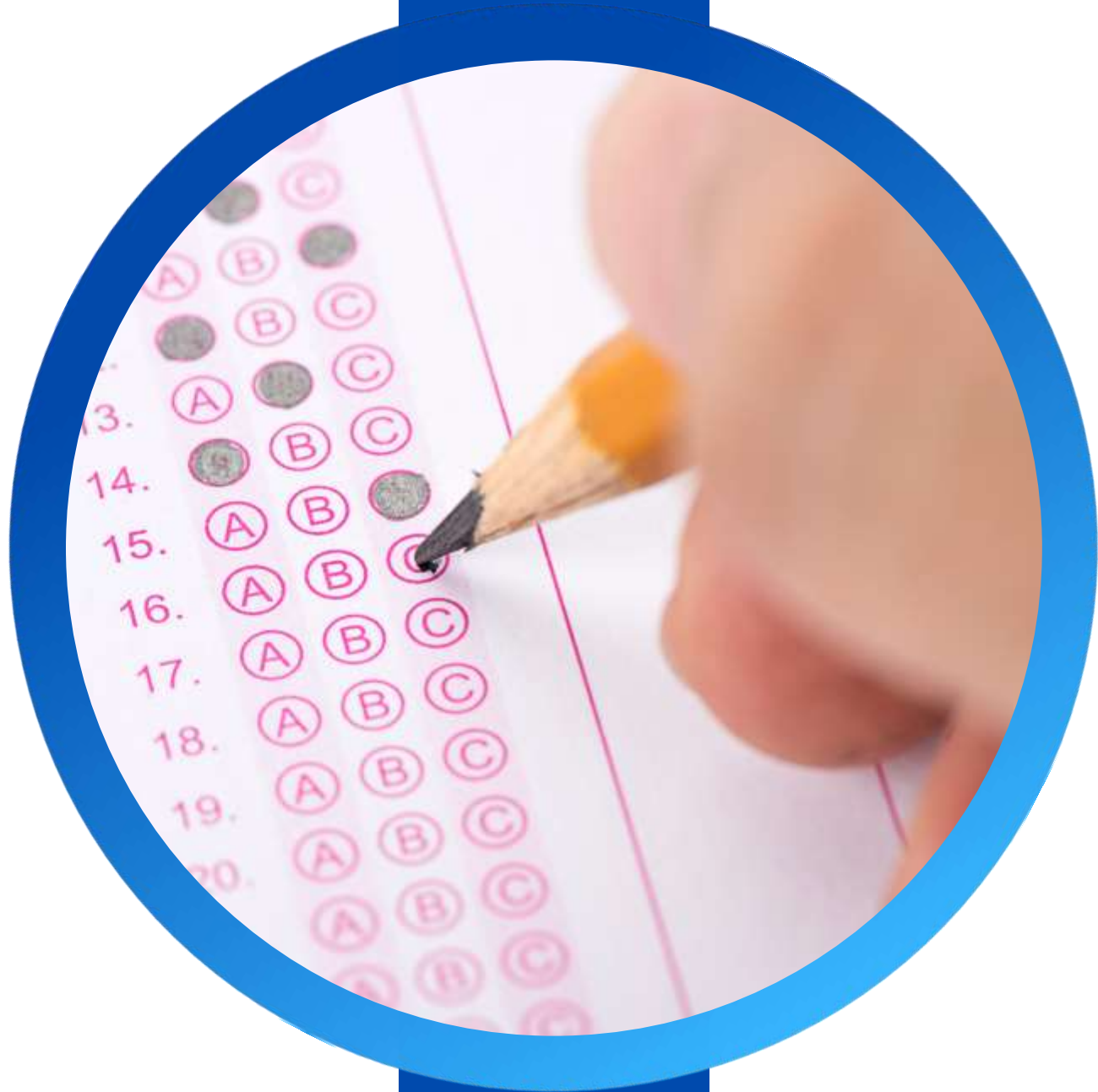

3 YANLIŞ
1 DOĐRU CEVABI
GÖTÜRMEKTEDİR

SINAV SAATİ



OTURUM	BAŞLAMA SAATİ	BİTİŞ SAATİ
SÖZEL OTURUM 75 DAKİKA	09. 30	10. 45
SAYISAL OTURUM 80 DAKİKA	11.3 0	12. 50

SINAVA GİRMEK ZORUNLU DEĞİL

2024 LGS

rehberlik_servisim @



SÖZEL OTURUM

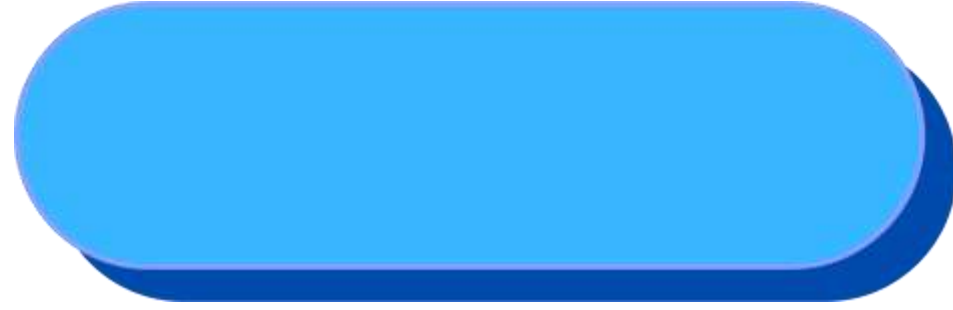

TERCİH İŞLEMLERİ

10 MERKEZİ YERLEŐTİRME

Sınavla öğrenci alan okullar için en fazla 10 tane okul tercihi yapılabilecek.

5 YEREL YERLEŐTİRME

Adrese göre yerleőtirme yapılan okullar için en fazla 5 okul tercih edilebilecek.

5 PANSİYONLU OKULLAR

Pansiyonlu okullar için en fazla 5 okul tercih edilebilecek.

MERKEZİ YERLEŐTİRME NASIL OLACAK?



1 Sınav Puanı,

2 Ortaöğretim Başarı Puanı,

3 Yıl Sonu Başarı Puanı Üstünlüğü (sırasıyla 8,7 ve 6. Sınıf)

4 8. Sınıf Özürsüz Devamsızlık

5 Tercih önceliği,

6 Öğrencinin Yaşı (küçük olana)

YEREL YERLEŐTİRME NASIL OLACAK?

1

İkamet Adresi

2

Ortaöğretim Başarı Puanı,

3

8. Sınıf Özürsüz Devamsızlık

4

Yıl Sonu Baarı Puanı Üstünlüğü (sırasıyla 8,7 ve 6. Sınıf)



GÜZEL SANATLAR VE SPOR LISELERİ

“ Güzel sanatlar ve spor liselerine başvuru ve yerleştirme işlemleri Haziran-Temmuz aylarında yapılacaktır.



Yetenek
Sınavı

%
70

OBP
Puanı

%
30

Öğrencilerin Yetenek Sınavı (%70) ve OBP (Öğretim Başarı Puanı %30) kriterlerine yerleştirme yapılacaktır.

DINLEDIĐİNİZ İÇİN TEŞEKKÜRLER

www.rehberlikservisim.com
@rehberlik_servisim